

Agenzia del Territorio
CATASTO FABBRICATI
Ufficio Provinciale di
Milano

Dichiarazione protocollo n. <u> </u> del <u> </u>	
Planimetria di u.i.u. in Comune di Milano	
Via Antonio Mosca	civ. 142
Identificativi Catastali:	Compilata da:
Sezione:	Iscritto all'albo:
Foglio:	Architetti
Particella:	Prov. Milano
Subalterno:	N.°

Scheda n. 1 Scala 1:200

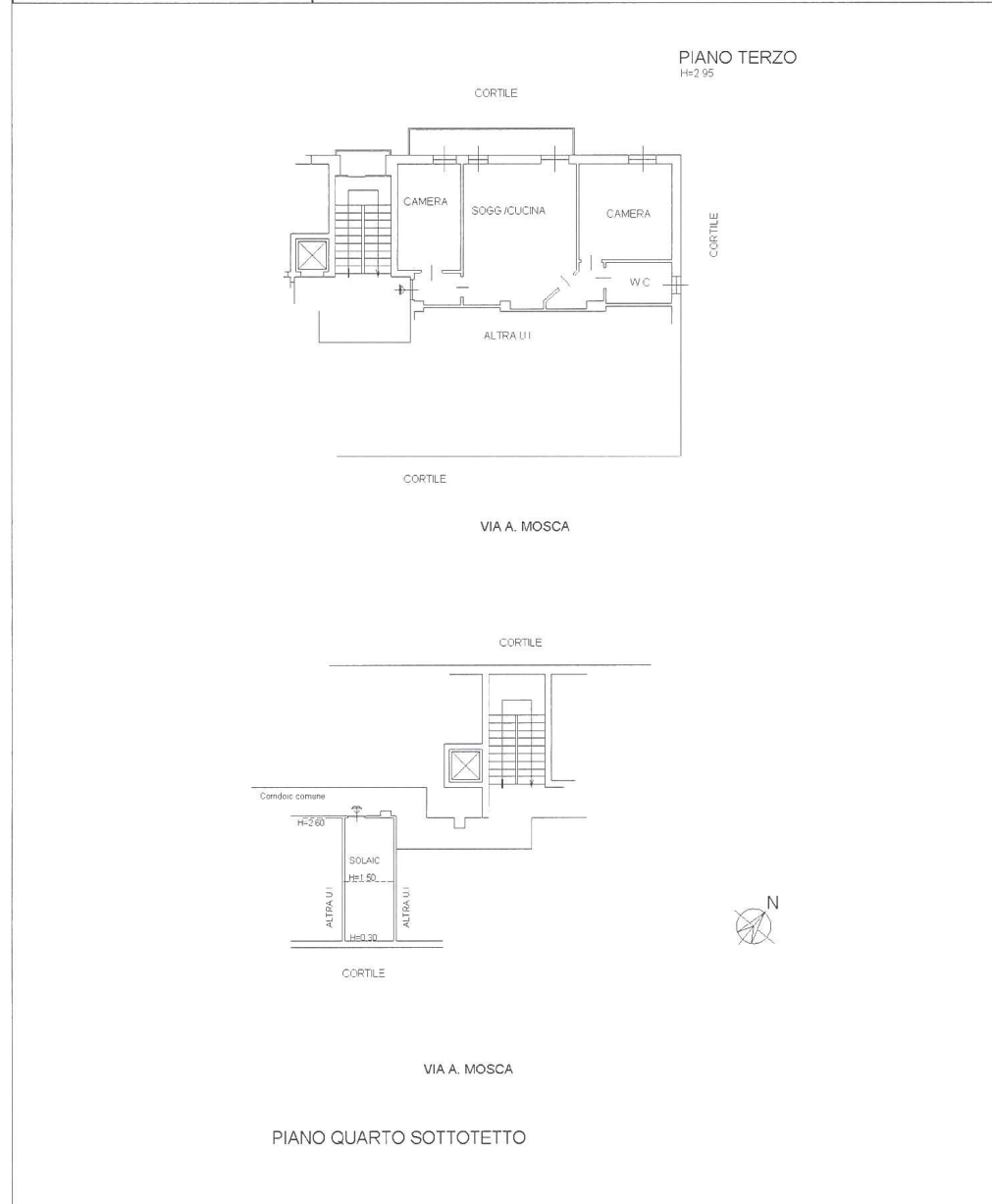

univ 01

Subalterno

Particella

Foglio

Catasto dei Fabbricati - Situazione al 21/05/2024 - Comune di MILANO(Q205) - Foglio
VIA ANTONIO MOSCA